



Studio van de cliënt

• De ramen zijn laag zodat er ook vanuit een rolstoel zicht is op buiten

• De studio is naar eigen smaak in te richten



• Elke studio is voorzien van een badkamer

• Mogelijkheid voor een pantry of een kast

• Elke studio heeft wifi

• Goed toegankelijk voor rolstoel



Haagwinde Tiel



Het huisvestingsconcept
Studio's met gemeenschappelijke woonkamer

Visie op wonen
's Heeren Loo ondersteunt cliënten waar mogelijk thuis. Is dit niet (meer) mogelijk? Dan kun je bij ons wonen met ondersteuning. Dit kan in een woonwijk of op een van onze zorgparken. De afdeling vastgoed zorgt er samen met de zorgmedewerkers, cliënten en verwanten voor dat je in onze gebouwen zo fijn mogelijk kunt wonen, werken of leren.

Contact:
Secretariaat Vastgoed
088 037 15 03

Standaard werkwijze voor nieuwbouw en renovatie

Wonen hoe jij wilt: of dat nu thuis is met ondersteuning, in een gezinshuis, woonzorgpark of eventjes logeren. 's Heeren Loo biedt uiteenlopende oplossingen voor woonvragen met (complexe) zorg en ondersteuning. Dat kan zowel in de wijk als op een van onze zorgparken. We zetten hierbij onze 125 jaar kennis en ervaring optimaal in. Bij het ontwikkelen van deze woonvormen werken wij samen met cliënten, verwanten en zorgprofessionals. We gaan altijd uit van de behoeften van de cliënt.



Enckerkamp **Ermelo**

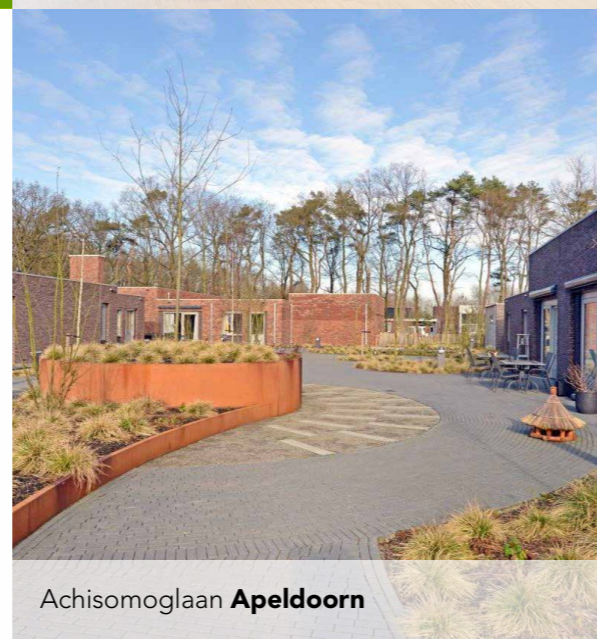

Achisomoglaan **Apeldoorn**

In deze folder vertellen we je meer over één van deze woonvormen: Beschermd wonen voor cliënten met een complexe langdurige hulpvraag. Dit gaat tot 24 uren-zorg per dag. Deze vorm van zorg bieden we vooral aan op onze zorgparken. Cliënten wonen in een groepswoning met individuele studio's en een grote gemeenschappelijke woonkamer.

Bouwen volgens een standaard

's Heeren Loo bouwt en renoveert woningen op de zorgparken zo veel mogelijk volgens een afgestemde standaard. Deze standaard is ontstaan uit een samenwerking tussen zorgmedewerkers, de afdeling zorgbeleid, cliënten, vastgoed en externe partijen. Op deze manier maken we optimaal gebruik van de opgedane ervaring en kennis rond bouwen en wonen. Een woning is nu en in de toekomst te gebruiken voor verschillende cliëntgroepen. Hier houden we bij de ontwikkeling van de woning al rekening mee. Zo kunnen we gebouwen langere tijd gebruiken zonder hoge verbouwingskosten en tegen een gunstige prijs. De standaard is nooit af. We zoeken voortdurend naar verbeteringen.

Uitgangspunten bij nieuwbouw en renovatie:

- De woning is te gebruiken voor meerdere cliëntgroepen
- De woning is rolstoeltoegankelijk
- De woning is bij voorkeur enkel laags
- De woning kan voorzien in een eigen huishouding
- De woning ziet er zo veel mogelijk uit als een 'gewone' woning
- Gebruiksvriendelijkheid voor bewoner en medewerker gaan vóór technische toepassingen
- Elke woning heeft een eigen identiteit; zowel van binnen als van buiten
- Bewoners en medewerkers zijn betrokken bij de inrichting van de woning
- In iedere woning is er de mogelijkheid om een uitluisterunit en/of andere domotica te activeren.

Variatie binnen de standaard

Bouwen volgens een standaard betekent niet dat alle woningen er hetzelfde uit komen te zien. Elke woning ziet er vanaf de buitenkant anders uit. Ook de binnenkant is per woning uniek te maken door variatie in materiaalgebruik, kleurgebruik en inrichting.

Nieuwbouw studio bewoning: Hoe ziet dat eruit?

Een woning bestaat uit acht studio's met een grote gezamenlijke woonkamer. Een woongebouw bestaat altijd uit een schakeling van twee woningen. De woonkamers zijn niet direct aan elkaar geschakeld om zo de hoeveelheid prikkels te beperken.

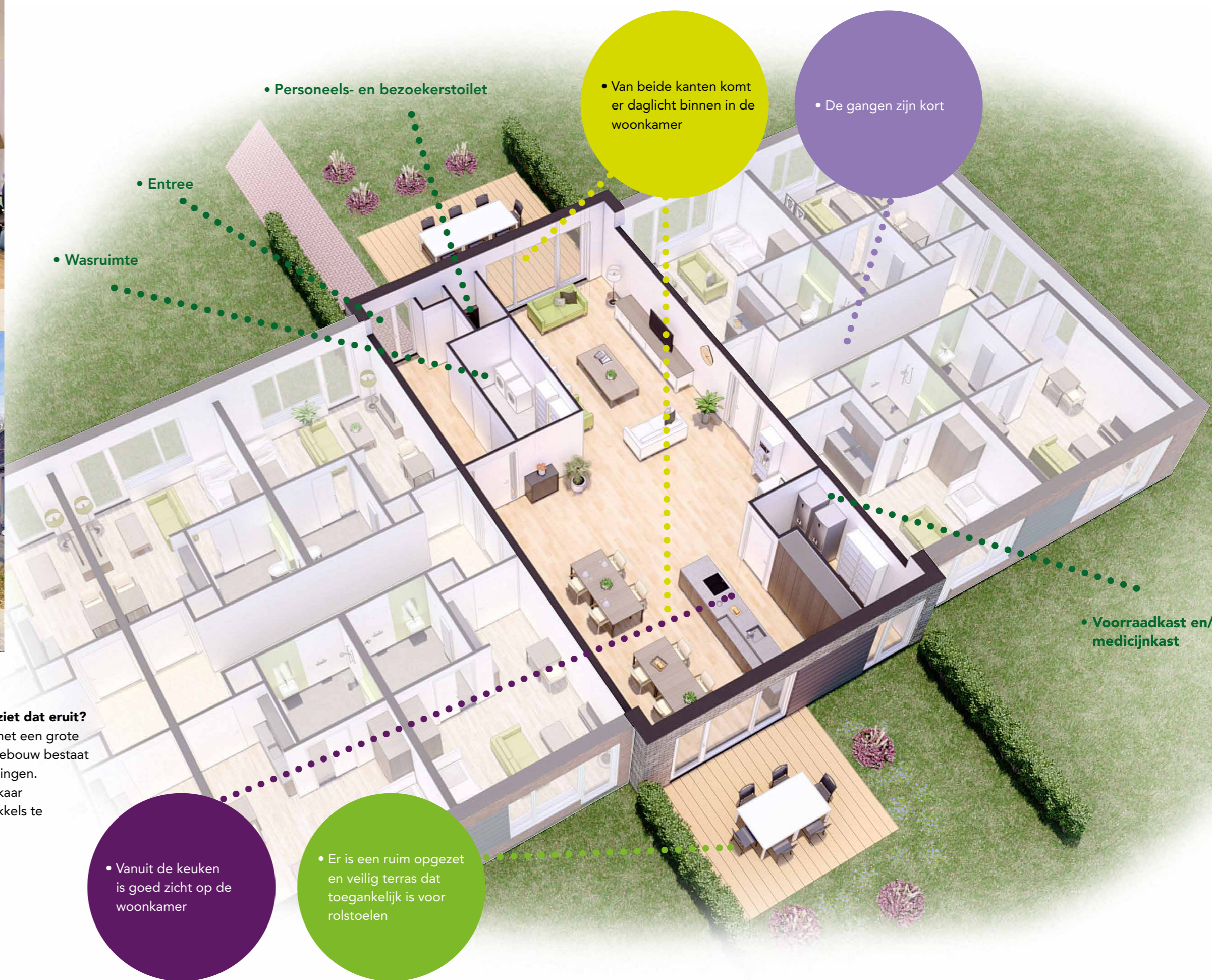

• Entree
• Wasruimte
• Personeels- en bezoekerstoilet

• Van beide kanten komt er daglicht binnen in de woonkamer

• De gangen zijn kort

• Voorraadkast en/of medicijnkast

• Vanuit de keuken is goed zicht op de woonkamer

• Er is een ruim opgezet en veilig terras dat toegankelijk is voor rolstoelen