

Stichting Cliëntfonds Jaarrekening 2019





Inhoud

1. Toelichting Financiën 2019	4
2. Jaarrekening 2019	6
3. Grondslagen van waardering en resultaatbepaling	9
4. Toelichting op de balans per 31 december 2019	12
5. Toelichting op de staat van baten en lasten over 2019	16
6. Resultaatbestemming	18
7. Overige gegevens	19
Bijlage 1: Specificatie beleggingsportefeuille ultimo 2019	20
Bijlage 2: Overzicht bestemmingsreserve inzake erfenissen en legaten ultimo 2019	22
Bijlage 3: Overzicht bestemmingsreserve inzake projecten fondsenwerving ultimo 2019	24
Bijlage 4: Overzicht bestemmingsreserve van lopende projecten ultimo 2019	28
Wilt u doneren?	29
Contact	30

Toelichting Financiën 2019

Vermogensportefeuille

De Stichting Cliëntfonds beschikt nog over een vermogensportefeuille. Dit vermogen is over de jaren heen opgebouwd uit nalatenschappen, donaties, contributies, subsidies etc. Er gold tot nog toe een lange termijn doelstelling. Echter zal het vermogen de komende jaren geleidelijk worden afgebouwd.

De vermogensportefeuille is sinds 2017 onder advies en begeleiding van vermogensbeheerder Van Lanschot herbelegd. Er is tegemoetgekomen aan een aantal uitgangspunten, te weten:

- Een lange beleggingshorizon, van minimaal 20 jaar.
- Een waarschijnlijk minimale kasstroom van ongeveer € 200.000 per jaar.
- Streven tot nominale instandhouding van de omvang van het huidige vermogen, inclusief reële compensatie uit te ontvangen legaten, erfstellingen en donaties.
- Analyse en voorstel alleen op assetniveau van een defensief en neutraal risicoprofiel
- Geen beleggingen in hedgefunds.

Er is sprake van een zogenaamde defensieve, gespreide portefeuille bestaande uit gemiddeld 40% risicodragende activa en 60% risicomijdende activa. Dit moet ertoe leiden dat de kans dat het doelvermogen wordt gehaald stijgt, het rendement stijgt en het neerwaartse risico, gegeven de lange termijn horizon, wordt beperkt.

De stichting kiest voor duurzaam vermogensbeheer. Van Lanschot geeft aan het zogenaamde label Duurzaam+, o.a. als volgt in te vullen:

- Fondsen die de internationale 'Verklaring Verantwoord Beleggen' van de Verenigde Naties niet ondertekenen, uit te sluiten.
- Bedrijven en fondsmanagers actief aan te spreken op sociale, milieu en maatschappelijke prestaties.
- Invulling van de portefeuille met bedrijven die vooroplopen in duurzaamheid.
- Uitsluiting van bedrijven, sectoren of markten, standaard betreft dit de wapen- en tabaksindustrie, additioneel ondernemingen die betrokken zijn bij milieudelicten in brede betekenis.

Het bestuur heeft de mogelijkheid zich periodiek over de duurzaamheidsinspanningen te laten informeren.

Reserves

Stichting Cliëntfonds zamelt geld in om projecten te realiseren, die de kwaliteit van leven van mensen met een beperking positief beïnvloedt en niet vanuit de reguliere zorgbudgetten worden betaald. Een project kan pas van start gaan als het totaalbedrag bijeen is. Het fondsenwerven wordt voornamelijk gedaan door (zorg)medewerkers. Team Fondsenwerving helpt hen hierbij. Stichting Cliëntfonds streeft ernaar om de kosten tot het minimum te beperken. Dit is mogelijk doordat 's Heeren Loo de personeelskosten, huisvestingskosten, kantoorkosten voor zijn rekening neemt. De kosten die Stichting

Cliëntfonds wel maakt, zijn de algemene kosten die direct gelinkt zijn aan het werven van giften en de communicatie hierover. Stichting Cliëntfonds houdt reserves aan om projecten te kunnen financieren en mogelijke risico's te kunnen overbruggen. Opdat de stichting aan al haar verplichtingen kan voldoen. Nu en in de toekomst. De reserves zijn ruimschoots op orde en stellen ons in staat om de komende jaren extra uitgaven te doen, ten behoeve van ons doelstellingswerk.

Meerjarenoverzicht kerngegevens ultimo boekjaar

Omschrijving	Iopend boekjaar (eur)	2018 (eur)	2017 (eur)	2016 (eur)
Eigen Vermogen	2.767.041	2.087.728	2.119.290	2.093.490
Waarde vermogens-/beleggingsportefeuille	1.727.208	1.035.884	1.067.255	n.v.t.
Opbrengst beleggingen	208.607	-24.248	502	n.v.t.
Rendement op beleggingen	12,08%	-2,34%	0,05%	n.v.t.
Resultaat boekjaar	679.313	-30.562	24.800	174.962

Het eigen vermogen steeg aanzienlijk ten opzichte van vorig jaar dankzij een positieve ontwikkeling van de totale vermogensportefeuille. De opbrengsten uit giften, legaten, nalatenschappen zijn ruimschoots voldoende om de lopende project- en overige kosten te kunnen compenseren.

De totale vermogensportefeuille is hoger dan in 2018. Dit wordt hoofdzakelijk veroorzaakt door positieve ontwikkelingen op de financiële markten in 2019. Het leidt tot positieve opbrengsten uit de beleggingen en dus positieve rendementen.

Goedgekeurde projecten worden gepresenteerd als bestemmingsreserve en vormen dus onderdeel van het eigen vermogen. Zodra voor deze projecten kosten worden gemaakt valt een gelijk bedrag vrij uit de bestemmingsreserve. In het vervolg staat de jaarrekening 2019, bestaande uit de balans, de resultatenrekening, het kasstroomoverzicht en toelichtingen.

Jaarrekening 2019

Balans per 31 december 2019

Spec nr.	Omschrijving	2019 bedragen in €	2018 bedragen in €
	Vaste activa		
1	Financiële vaste activa	1.727.208	1.035.884
	Vlottende activa		
2	Vorderingen	2.141	16.621
3	Liquide middelen	<u>1.057.579</u>	<u>1.189.096</u>
		1.059.720	1.205.717
	Totale activa	2.786.928	2.241.601
4	Eigen Vermogen	2.767.041	2.087.728
	Vlottende passiva:		
5	Verplichtingen	<u>19.887</u>	<u>153.873</u>
		19.887	153.873
	Totale passiva	2.786.928	2.241.601

Staat van baten en lasten over 2019

(na resultaatbestemming)

Spec nr.	Omschrijving	2019 bedragen in €	2018 bedragen in €
	Baten		
6	Opbrengst beleggingen	208.607	-24.248
	Overige baten	<u>1.164.539</u>	<u>784.091</u>
	Totaal van de baten	1.373.146	759.842
	Lasten		
7	Algemene kosten	-19.554	-13.737
8	Projectkosten	<u>-674.279</u>	<u>-776.667</u>
	Totaal van de lasten	-693.833	-790.404
9	Financiële baten en lasten	0	0
	Resultaat voor bijzondere bestemming	<u>679.313</u>	<u>-30.562</u>
	Toevoeging aan bestemmingsreserve	622.928	784.091
	Onttrekking aan bestemmingsreserve	<u>0</u>	<u>776.667</u>
		-622.928	-7.424
	Resultaat na bijzondere bestemming	56.385	-37.986

Kasstroomoverzicht over 2019

Omschrijving	2019 bedragen in €	2018 bedragen in €
Kasstroom uit operationele activiteiten		
Resultaat boekjaar	515.838	-29.562
Correctie voor:	163.475	-1.000
Ongerealiseerde koersresultaten		
Veranderingen in werkkapitaal:		
Kortlopende vorderingen	14.480	29.518
Kortlopende schulden (excl. schulden aan kredietinstellingen)	<u>-133.986</u>	<u>59.625</u>
	<u>43.969</u>	<u>88.143</u>
Kasstroom uit operationele activiteiten	559.807	58.581
Investeringsactiviteiten		
Investerings in financiële vaste activa	-1.071.258	-368.607
Desinvesteringen in financiële vaste activa	<u>379.933</u>	<u>398.978</u>
Kasstroom uit investeringsactiviteiten	-691.325	30.371
Kasstroom uit financieringsactiviteiten	-	-
Mutatie liquide middelen lopend boekjaar	-131.518	88.952
Stand liquide middelen per 1 januari	<u>1.189.096</u>	<u>1.100.144</u>
Stand liquide middelen per 31 december	1.057.578	1.189.096

Grondslagen van waardering en resultaatbepaling

Algemeen

De stichting Cliëntfonds 's Heeren Loo Zorggroep richt zich op concrete en materiële doelen die het welzijn van cliënten van 's Heeren Loo ten goede komen. De stichting is ingeschreven in het Handelsregister van de Kamer van Koophandel onder nummer 62465805 en is gevestigd in Amersfoort op de Berkenweg 11.

De jaarrekening is opgesteld in overeenstemming met de Richtlijnen voor de Jaarverslaggeving voor kleine rechtspersonen C1 kleine organisaties-zonder-winststreven.

Voor zover niet anders is vermeld, worden activa en passiva opgenomen tegen geamortiseerde kostprijs. De opbrengsten en kosten worden toegerekend aan de periode waarop zij betrekking hebben.

Financiële vaste activa

De beleggingen zijn gewaardeerd tegen de actuele waarde in euro's, op balansdatum.

Vorderingen

Vorderingen worden gewaardeerd tegen de geamortiseerde kostprijs onder aftrek van een eventuele voorziening voor oninbaarheid.

Liquide middelen

De liquide middelen worden gewaardeerd tegen nominale waarde.

Eigen vermogen

De bestemmingsreserve is het deel van het eigen vermogen dat wordt afgezonderd omdat daaraan een beperktere bestedingsmogelijkheid is gegeven dan gezien de doelstelling van de stichting zou zijn toegestaan, en deze beperking door het bestuur is aangebracht.

Kortlopende schulden

Bij de eerste opname van kortlopende schulden worden deze opgenomen tegen reële waarde verminderd met de direct daaraan toe te rekenen transactiekosten. De kortlopende schulden worden na de eerste waardering gewaardeerd tegen de geamortiseerde kostprijs. Bij kortlopende schulden is dit meestal de nominale waarde.

Baten

Algemeen

Onder de baten wordt verstaan de baten als tegenprestatie voor de levering van goederen minus de inkoopwaarde van de goederen, baten als tegenprestatie voor de levering van diensten, subsidiebaten, sponsorbijdragen, giften en baten uit fondswerving en overige baten. De baten worden bepaald met inachtneming van de hier vermelde grondslagen voor waardering en resultaatbepaling en toegerekend aan het verslagjaar waarop zij betrekking hebben.

Baten uit nalatenschappen

Baten uit nalatenschappen worden opgenomen in het boekjaar waarin de omvang betrouwbaar kan worden vastgesteld. Voorlopige uitbetalingen in de vorm van voorschotten worden verantwoord als baten in het boekjaar waarin deze worden verkregen. De omvang van een bate uit nalatenschap kan betrouwbaar worden vastgesteld als, op grond van het stadium waarin de afhandeling van de nalatenschap zich bevindt, een betrouwbare schatting van de ontvangst kan worden gemaakt. Hiervan is in ieder geval sprake bij ontvangst van de akte van verdeling.

Nalatenschappen worden bij eerste verwerking gewaardeerd tegen reële waarde. Bij de waardering van nalatenschappen houdt de organisatie rekening met eventuele rechten van vruchtgebruik. Voor de waardering van onroerende zaken wordt de laatst beschikbare WOZ-waarde gehanteerd. Voor de waardering van vruchtgebruik wordt de fiscale waarde gehanteerd.

Baten met een bijzondere bestemming

Baten waarvoor een bijzondere bestemming is aangewezen, worden in de staat van baten en lasten verwerkt. Indien deze baten in het verslagjaar niet volledig zijn besteed, worden de nog niet bestede gelden verwerkt in de desbetreffende bestemmingsreserve(s) respectievelijk bestemmingsfonds(en).

Rente

Rentebaten worden tijdsevenredig in de staat van baten en lasten verwerkt. Hierbij wordt rekening gehouden met de effectieve rentevoet van de desbetreffende actiefpost.

Dividend

Dividenden worden in de staat van baten en lasten verwerkt indien de stichting daarop recht heeft verkregen.

Lasten

Algemeen

De lasten worden bepaald met inachtneming van de hiervoor reeds vermelde grondslagen van waardering en toegerekend aan het verslagjaar waarop zij betrekking hebben.

Verstreckte subsidies en giften

In rechte afdwingbare subsidieverplichtingen en verplichtingen tot het doen van giften worden in de balans als schuld opgenomen en in de staat van baten en lasten als last verantwoord, ook als de verplichting is aangegaan voor meer dan een jaar.

Lasten voor een bijzondere bestemming

Lasten in het kader van een bijzondere bestemming, worden enerzijds in de staat van baten en lasten en anderzijds in de desbetreffende bestemmingsreserve(s) respectievelijk bestemmingsfonds(en) verwerkt.

Rente

Rente wordt toegerekend aan de opeenvolgende verslagperioden rekening houdend met de effectieve rentevoet van de desbetreffende schuld.

Kasstroomoverzicht

Het kasstroomoverzicht is opgesteld op basis van de indirecte methode. De geldmiddelen in het kasstroomoverzicht bestaan uit liquide middelen.

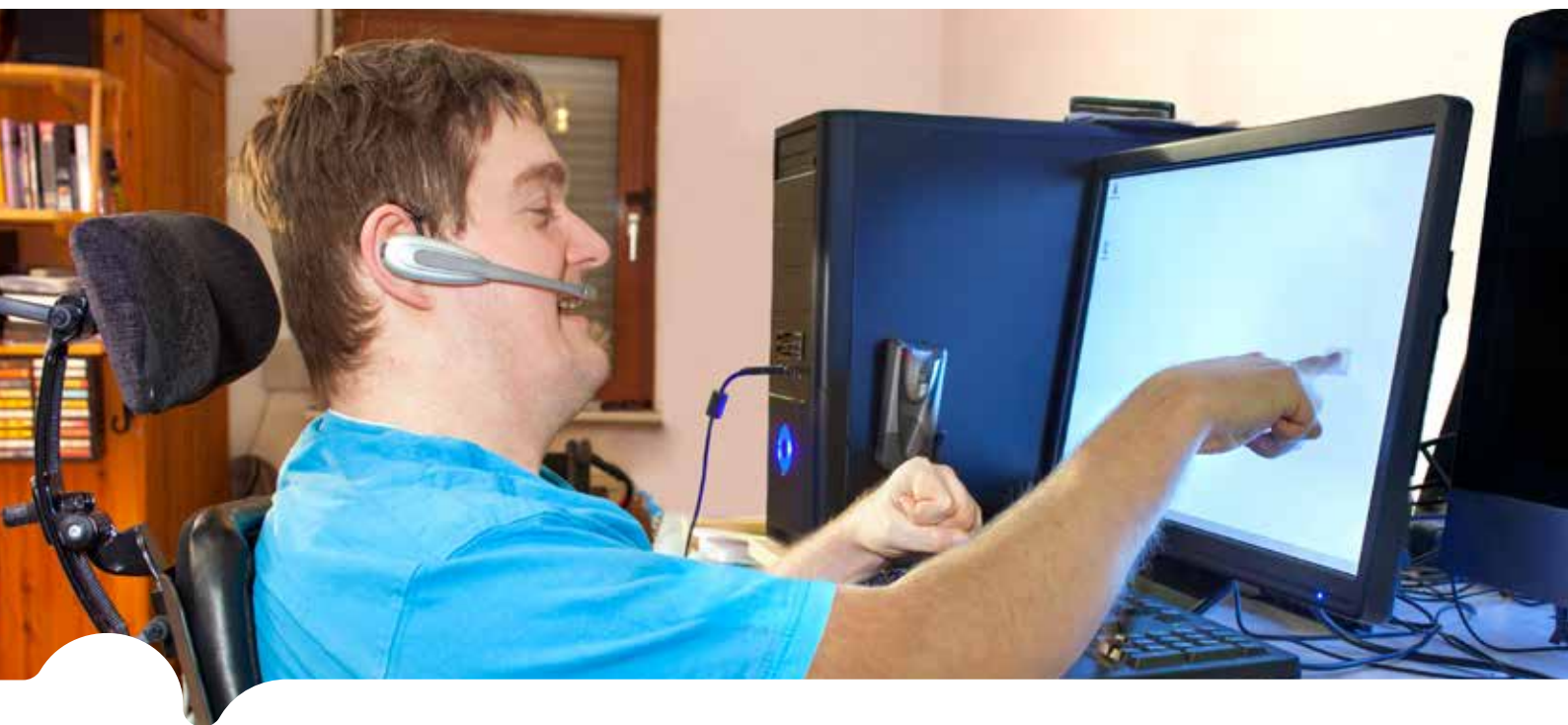

Toelichting op de balans per 31 december 2019

1. Financiële vaste activa

Spec nr.	Omschrijving	2019 bedragen in €	2018 bedragen in €
1	Financiële vaste activa:		
	Stand per 1 januari	1.035.884	1.067.255
	Mutaties lopend boekjaar:		
	Investerings	1.071.258	368.607
	On-/gerealiseerd koersresultaat	200.546	30.289
	Desinvesteringen	<u>580.479-</u>	<u>430.267-</u>
		1.727.209	1.035.884



2. Vorderingen

Spec nr.	Omschrijving	2019 bedragen in €	2018 bedragen in €
1	Vorderingen	2.141	16.621
	Spec. vooruitbetaalde bedragen:		
	Abonnement Donatiemodule Wolck tm nov. 2020	<u>799</u>	<u>-</u>
		799	-
	Specificatie nog te ontvangen bedragen:		
	Duofiets Hooghe Bergh	1.342	-
	Fondsen (st. W.O. v/h Stichting Steunfonds)	-	220
	Nota's Business Vrienden	-	2.000
	Bijdrage Papefonds	-	1.000
	Bijdrage St Nat. Fonds Kinderhulp	-	152
	Donatie tbv Winterfeest 2018	-	3.000
	Donatie tbv Boombank Elzenhoek Lunteren	-	1.500
	Donatie tbv Boombank Elzenhoek Lunteren	<u>-</u>	<u>8.749</u>
		1.342	16.621
		2.141	16.621

3. Liquide middelen

Spec nr.	Omschrijving	2019 bedragen in €	2018 bedragen in €
3	Liquide middelen	1.057.579	1.189.096
	Betaalrekeningen	571.775	563.313
	Spaarrekeningen	460.000	610.000
	Beleggingsrekeningen	<u>25.804</u>	<u>15.783</u>
		1.057.579	1.189.096

De liquide middelen staan ter vrije beschikking van de Stichting.

4. Eigen vermogen

Spec nr.	Omschrijving	2019 bedragen in €	2018 bedragen in €
4	Eigen Vermogen	2.767.041	2.087.728
	Specificatie verloop:		
	Stand per 1 januari	2.087.728	2.119.290
	Resultaat (lopend) boekjaar	679.313	30.562-
	Ongerealiseerde herwaarderingsreserve	<u>-</u>	<u>1.000-</u>
		2.767.041	2.087.728
	Specificatie eigen vermogen naar aard:		
a	Algemene reserve	62.860-	88.439-
b	Bestemmingsreserve	2.697.233	2.206.974
c	Herwaarderingsreserve ongerealiseerd koersresultaat	<u>132.668</u>	<u>30.807-</u>
		2.767.041	2.087.728
(a)	Specificatie algemene reserve:		
	Begin	88.439-	81.260-
	Resultaat (lopend) boekjaar	679.313	30.562-
	Mutatie bestemmingsreserve	<u>653.734-</u>	<u>7.423-</u>
		62.860-	119.245-

(b)	Specificatie bestemmingsreserve:		
	Erfenissen en legaten (bijlage 2)	1.333.433	1.153.478
	Projecten (bijlage 3)	452.117	174.788
	Fondsen (bijlage 4)	<u>911.683</u>	<u>878.707</u>
		2.697.233	2.206.973
(c)	Spec. herw.res. ongerealiseerd koersres.		
	Stand begin van het jaar	30.807-	1.000
	Mutatie in het jaar	<u>163.475</u>	<u>1.000-</u>
		132.668	0

5. Verplichtingen

Spec nr.	Omschrijving	2019 bedragen in €	2018 bedragen in €
5	Verplichtingen	19.887	153.873
	Specificatie nog te betalen bedragen:		
	Bankkosten	40	273
	Accountantskosten	6.050	4.500
	Automatiseringskosten	-	871
	sHeerenLoo inz. vd Natstraat 1-4	6.000	-
	giften (50/50) t.g.v. St. W.O. 's HL	-	278
	Beheerpremie effectenportefeuille Q4	2.100	1.296
	Nog te betalen ivm overdracht aandelen	-	56.143
	sHeerenLoo inz. facturen St. NFK	5.697	47.520
	V. Wijnbergen fietsen	-	7.123
	Winterfeest 2018	-	5.433
	Mediamarkt	-	618
	Netpoint factoring	-	21
	CRDLT	-	15.255
	Onwijs belevenistafel	-	11.464
	H. Wiersma	<u>-</u>	<u>3.078</u>
		19.887	153.873

Toelichting op de staat van baten en lasten over 2019

6. Baten

Spec nr.	Omschrijving	2019 bedragen in €	2018 bedragen in €
6	Baten	1.373.146	759.842
	Opbrengst beleggingen:		
	Opbrengst dividenden	7.973	6.040
	Gerealiseerd koersresultaat	37.159	518
	Ongerealiseerde koerswinst	<u>163.475</u>	<u>30.807-</u>
		208.607	24.248-
	Overige baten:		
	Erfenissen-legaten	382.789	22.316
	Projecten	<u>781.750</u>	<u>761.775</u>
		1.164.539	784.091

7. Algemene Kosten

Spec nr.	Omschrijving	2019 bedragen in €	2018 bedragen in €
7	Algemene kosten	19.554	13.737
	Bank	140	491
	Automatiseringskosten	1.150	871
	Adm. Diensten derden	8.065	5.232
	Accountant	9.246	5.945
	Lidmaatschappen	875	-
	Overige algemene kosten	<u>78</u>	<u>1.198</u>
		19.554	13.737

8. Projectkosten

Spec nr.	Omschrijving	2019 bedragen in €	2018 bedragen in €
8	Projectkosten	674.279	
	Ervenissen-legaten	-	-
	Projecten	<u>674.279</u>	<u>776.667</u>
		674.279	776.667

Personeelsbestand

Gedurende het boekjaar 2019 had de Stichting net zoals in 2018, geen personeel in dienst en is het bestuur van Stichting Cliëntfonds onbezoldigd.

Niet in de balans opgenomen rechten en verplichtingen

Bij notariële akten zijn diverse nalatenschappen toegekend aan de Stichting. Op geen enkele rust een vruchtgebruik tot het moment van overlijden van de erflater. Er zijn dus geen rechten en verplichtingen die in de balans moeten worden opgenomen.

Gebeurtenissen na balansdatum

De stichting heeft in het boekjaar 2020 te kampen met de gevolgen van het coronavirus. Hoewel de gevolgen hiervan op termijn onzeker zijn, verwacht de stichting geen gevolgen voor de voortzetting van de activiteiten.



Resultaatbestemming

In de bestuursvergadering van 19 mei 2020 is besloten het resultaat € 679.313 als volgt te bestemmen:

- € 56.385 toe te voegen aan de algemene reserves.
- € 622.928 te voegen aan de bestemmingsreserve.



Overige gegevens

Vaststelling en goedkeuring jaarrekening

De Raad van Bestuur heeft handelend namens de Stichting 's Heeren Loo Zorggroep in hoedanigheid van bestuurder van de Stichting Cliëntfonds op 19 mei 2020 de jaarrekening 2019 van Stichting Cliëntfonds vastgesteld.

Namens het bestuur,

De heer drs. J. Fidler, voorzitter Raad van Bestuur stichting 's Heeren Loo Zorggroep

De heer drs. K.E. Erends, lid Raad van Bestuur stichting 's Heeren Loo Zorggroep

De heer drs. E. Klunder, lid Raad van Bestuur stichting 's Heeren Loo Zorggroep

Stichting Cliëntfonds 's Heeren Loo Zorggroep, Berkenweg 11, 3818 LA Amersfoort



Bijlage 1

Specificatie beleggingsportefeuille ultimo 2019

Fonds	Statistiek- nummer	Historische kostprijs 31/12	Aantal (stuks) 31/12	Koers 31/12	Balans waarde (€) 31/12
Geldmarkt					
A Blackrock Euro Liquidity Fund Acc	IE00B3ZJFC95	67.023	670,18	99,65	66.783
Subtotaal		67.023			66.783
Obligaties					
A Bluebay IG Euro Gov. Bond Fund K	LU1164086438	147.008	1.367,92	118,56	162.180
A Kempen Euro Government Fund I Acc	LU0880055461	78.342	58,57	1.423,57	83.378
A NT Euro Gov BD IDX FD C Acc	IE00BF0SY400	175.698	1.744,00	108,11	188.536
A Vanguard Euro Gov. Bond Index Fund I Acc	IE00BFPM9W02	235.407	1.988,00	125,90	250.297
A ASR ESG Euro Bedrijfsobligatie Fonds Div	NL0012294060	89.150	1.783,00	51,72	92.224
A Kempen Euro Sustainable Credit Fund J Div	LU0979491239	88.600	82,16	1.110,86	91.268
A NN (L) Euro Green Bond I FD Acc	LU1365052627	94.786	18,21	5.599,21	101.945
A Vang US Gov BD Index FD I Acc USD	IE00BFPM9Z33	51.629	486,00	116,67	50.547
A L&G ESG EM Gov. Index Fund Hedged K Acc	IE00BGGKB130	93.038	89.795,88	1,09	97.545
Subtotaal		1.053.659			1.117.921
Aandelen					
A Kempen Euro. Sustainable Small-Cap Fund I Div	LU0427934699	24.872	13,29	2.075,93	27.589
A Rob Sam Sustainable Euro. Equity FD I Acc	LU0209860427	96.139	432,96	240,13	103.966
ETF UBS MSCI EMU SRI A Div	LU0629460675	54.826	611,00	105,06	64.192
ETF UBS MSCI UK SRI A Div Eur	IE00BMP3HN93	23.067	1.337,00	19,84	26.519
A Best AB US Conc Growth EQ BN Div	NL0013689037	61.780	617,80	107,03	66.123
ETF UBS MSCI USA SRI A Div Eur	LU0629460089	81.413	898,00	117,50	105.515

Specificatie beleggingsportefeuille ultimo 2019

ETF UBS MSCI Pacific SRI A Div Eur	LU0629460832	40.275	689,00	67,00	46.163
A Kempen Global Sustainable Equity Fund Div	NL0010558854	41.980	616,00	86,31	53.167
ETF Amun MSCI EM SRI Acc	LU1861138961	49.506	1.007,00	48,93	49.269
Subtotaal		473.858			542.504
Totaal		1.594.540			1.727.208



Bijlage 2

Overzicht bestemmingsreserve inzake erfenissen en legaten ultimo 2019

Kosten- plaats	Statistieknr.	Locatie	01/01	Ont- vangen (8210020)	Beschikbaar	Besteding (4561010)	Over/ onder- schrijving of vrijval	31/12
60100	20290001	Regio Den Helder nader te bestemmen	3.932		3.932			3.932
60100	20790001	Bestemming Levensvreugde Jeugd	151.562		151.562			151.562
60100	20790002	Regio Apeldoorn nader te bestemmen	6.687	700	7.387			7.387
20420	21090001	Regio Apeldoorn Groot Schuylenburg	62.223		62.223		-6.499	55.724
21482	21090002	Regio Noordwijk Willem v.d. Bergh	9.267		9.267		-1.023	8.245
60100	21090004	Regio Ermelo nader te bestemmen	689		689			689
20000	21190001	Regio Ermelo Lozenoord nader te bestemmen	246.840		246.840		-151.303	95.536
20420	21190002	Regio Apeldoorn Groot Schuylenburg	23.237		23.237			23.237
20000	21190004	Regio Ermelo Lozenoord	155.613		155.613			155.613
20517	21290001	Regio Boldershof Druten nader te bestemmen	72.876		72.876		-35.222	37.654
60100	21290002	Regio Lozenoord Ermelo nader te bestemmen	179.017		179.017			179.017
20420	21290003	Regio Apeldoorn Groot Schuylenburg	52.933		52.933			52.933
20420	21290004	Regio Apeldoorn Groot Schuylenburg	10.249		10.249		-7.237	3.012
60100	21690002	Regio nader te bestemmen	32.500		32.500		-1.551	30.949
20570	28890001	Regio Gld-Midden nader te bestemmen	710		710			710
21482	29290001	Regio Zuid-Holland Noord nader te bestemmen	25.167		25.167			25.167
60100	31590002	Regio nader te bestemmen	92.663		92.663			92.663
60100	61790001	Regio nader te bestemmen	0	7.089	7.089			7.089
60100	61790002	Regio nader te bestemmen	5.000		5.000			5.000
60100	61890001	Regio nader te bestemmen	0	300.000	300.000			300.000

Overzicht bestemmingsreserve inzake erfenissen en legaten ultimo 2019

60100	61890002	Regio nader te bestemmen	0	75.000	75.000			75.000
21480	6180001	Regio Willem van den Bergh	21.315		21.315			21.315
21366	6180002	Zandhaver 1-3 / 5-7	1.000		1.000			1.000
			1.153.478	382.789	1.536.267	-	-202.834	1.333.433

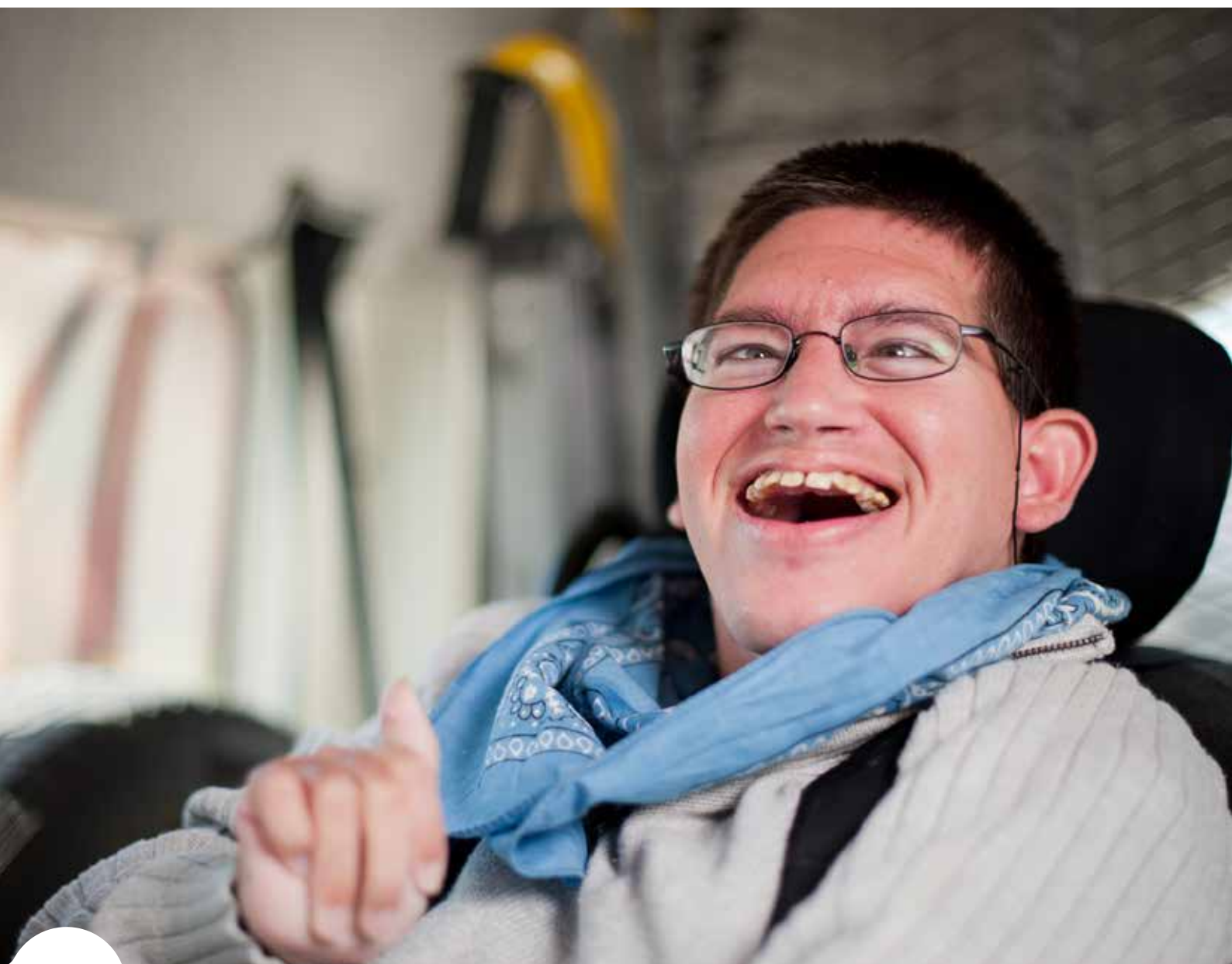

Bijlage 3

Overzicht bestemmingsreserve inzake projecten fondsenwerving ultimo 2019

Statistieknr.	01/01	Ontvangen (8210000)	Beschikbaar	Besteding (4561010)	Over-/ onder- schrijving , vrijval of bestemming	31/12
18063	0	2.500	2.500			2.500
315028	555		555			555
2149902	3.752		3.752		-3.752	0
2149905	981		981		-981	0
6159990	10.632		10.632			10.632
6160002	150		150		-150	0
6160003	3.000		3.000			3.000
6160004	5.194		5.194		-5.194	0
6160006	52		52		-52	0
6160089	8.000		8.000			8.000
6160113	1.668		1.668			1.668
6160119	100.975	37.363	138.338	-10.746	-2.457	125.135
6160122	844		844	-527		317
6160128	2.250		2.250		-2.250	0
6160129	1.601		1.601	-98	-111	1.392
6160130	1.782	-2.900	-1.118	618		-500
6170001	1.455		1.455		-1.455	0
6170005	580		580		-580	0
6170011	-380		-380			-380
6999000	-4.527	27.112	22.585	-15.831	4.136	10.890
60100019	0	274.680	274.680	-274.680		0
172042001	-3.012		-3.012		3.012	0
172148201	-6.098		-6.098		6.098	0
172308501	330		330		-330	0
172308502	17.322		17.322		-15.004	2.318
172308503	1.911	-10	1.901		-1.911	-10
182308501	1.000		1.000		-1.000	0
203840118	-946	1.500	554			554

Overzicht bestemmingsreserve inzake projecten fondsenwerving ultimo 2019

Statistieknr.	01/01	Ontvangen (8210000)	Beschikbaar	Besteding (4561010)	Over-/ onder- schrijving , vrijval of bestemming	31/12
205600117	155		155			155
205700117	-13.829		-13.829			-13.829
207580117	2.500		2.500			2.500
208670118	650		650		5.350	6.000
213100118	-2.248		-2.248		2.248	0
252045301	0		0	-6.740	6.499	-241
252045302	0	6.750	6.750	-1.750		5.000
252049001	5.000	-5.000	0			0
382222701	12.133	1.280	13.413	-14.672		-1.259
412150001	6.000		6.000	-6.000		0
412154301	11.008	-1.226	9.782		-9.782	0
2211430119	0	4.780	4.780	-4.780		0
11224740118	-21	2.500	2.479	-316	21	2.184
11224740119	0	1.400	1.400	-1.105	1.479	1.774
18212013001		-2.199	-2.199	2.199		0
20202110119	0	1.000	1.000			1.000
20222330119	0	3.000	3.000			3.000
20228690119	0	10.000	10.000		146.303	156.303
20231780119	0	7.053	7.053	-32.807	5.000	-20.754
21201050118	0	325	325			325
21204110119	0	5.539	5.539			5.539
21208670119	0	2.350	2.350	-3.669	1.319	0
21222460119	0	500	500			500
21222500119	0	12.139	12.139	-12.139		0
21231060119	0	850	850			850
21239120118		-2.000	-2.000	2.000		0
21239140119	0	135	135	-135		0
21240070118	0		0	-525		-525
21240120019	0		0	-10.805		-10.805
24223600120	0		0		5.194	5.194
24224060119	0	325	325	-325		0
24224090119	0	250	250	-250		0

Statistieknr.	01/01	Ontvangen (8210000)	Beschikbaar	Besteding (4561010)	Over-/ onder- schrijving , vrijval of bestemming	31/12
24225860118	0	1.000	1.000	-618		382
25204900119	0	25.000	25.000	-25.829		-829
25204900218	-12.505	7.700	-4.805		4.225	-580
25204910119		260	260			260
25205700118	2.500	63.383	65.883	-81.250	13.000	-2.367
26205250119	8.749	2.885	11.634	-9.415		2.219
26205680119	0	562	562			562
26205770119	0		0		-412	-412
26224740119	0	654	654	-445		209
26226740119	0	750	750			750
28206200118	0	11.938	11.938		35.222	47.160
28206670119	0	2.516	2.516	-2.326		190
29206090119	0	2.000	2.000			2.000
29207400118	0		0	-10.000	10.000	0
29207470119	0	1.400	1.400			1.400
29208240119	1.500		1.500			1.500
29208670119	0	1.200	1.200	-1.200		0
29208670219	0	75	75			75
29217370119	0	0	0			0
29217370120		4.000	4.000	-1.206		2.794
29232150119	0	1.860	1.860			1.860
35219500119	0	300	300			300
35222220119	0	3.500	3.500	-1.821		1.679
35230850217		22.744	22.744		9.966	32.710
35230850317		30.496	30.496		1.841	32.336
37211460119	0	1.000	1.000		580	1.580
37212120119	0	8.380	8.380			8.380
37212120219	0	2.720	2.720			2.720
38221440119	0	1.405	1.405			1.405
38222270119	0	560	560			560
40155530119			0	-1.982	-4.018	-6.000
40214250118	-473	0	-473		473	0
40214250119	0	1.030	1.030	-381	-473	176

Statistieknr.	01/01	Ontvangen (8210000)	Beschikbaar	Besteding (4561010)	Over-/ onder- schrijving, vrijval of bestemming	31/12
40215530119	0	879	879			879
40215750118	1.350		1.350			1.350
41213690118	3.250	82.739	85.989	-90.089		-4.100
41214820119	0	200	200			200
41214880118			0		-218	-218
41214880119	0	6.662	6.662	-7.230		-568
41214880219	0	-1.000	-1.000			-1.000
41215100019	0	916	916	-916		0
41215430118	0	4.520	4.520	-6.633	2.368	255
41215470119	0	303	303			303
43155030119	0	45.142	45.142	-30.231		14.912
43216960119	0		0	-7.230		-7.230
43217000119	0	6.274	6.274	-4.586		1.688
43217000219	0	2.396	2.396			2.396
43217170119	0	1.250	1.250			1.250
	174.788	739.593	914.381	-676.468	214.204	452.117



Bijlage 4

Overzicht bestemmingsreserve van lopende projecten ultimo 2019

Regio	01/01	Ontvangen lopend boekjaar	Beschikbaar	Besteding (4561010)	Over-/ onderschrijving , vrijval of bestemming	31/12
Totaal Advisium	3.366	9.185	12.551	-982	-	11.569
Totaal Algemeen Cliëntfonds	512.287	-7.419	504.868	3.103	-8.046	499.924
Totaal Apeldoorn	82.385	-	82.385	-	-	82.385
Totaal Den Helder	60.679	4.689	65.368	-	-	65.368
Totaal Ermelo	12.143	10.184	22.327	-	-	22.327
Totaal Gelderland Midden	33.225	2.476	35.701	-	-1.367	34.335
Totaal Groot Emaus	9.892	-	9.892	-	-	9.892
Totaal Midden Nederland	37.422	-	37.422	-	-	37.422
Totaal Noordoost Nederland	1.500	2.448	3.948	-	261	4.209
Totaal Noordwest Nederland	1.890	-	1.890	-	-	1.890
Totaal Noorwijk	22.305	-	22.305	-	-	22.305
Totaal Oost Nederland	23.243	1.107	24.350	-	-	24.350
Totaal Rivierenland	35.423	10.376	45.799	68	-	45.799
Totaal SSC	1.224	-	1.224	-	-	1.224
Totaal Zuid-Holland Noord	23.441	4	23.445	-	-2.368	21.077
Totaal Zuidoost Nederland	14.897	-	14.897	-	-	14.897
Totaal Zuidwest Nederland	3.384	9.107	12.491	-	150	12.641
Eindtotaal	878.707	42.157	920.864	2.189	-11.370	911.683

Wilt u doneren?

Wilt u doneren?

Er zijn meerdere manieren om dit te doen.

- Stort éénmalig een gift op rekeningnummer NL 84 FVLB 022 641 70 69 van Stichting Cliëntfonds.
- Doneer online via iDEAL. Ga hiervoor naar www.sheerenloo.nl/doneren.
- Neem Stichting Cliëntfonds op in uw testament. Voor meer info ga naar www.sheerenloo.nl/nalaten.
- Wilt u als bedrijf maatschappelijk verantwoord ondernemen door een goed doel te steunen? Check www.sheerenloo.nl/geef-als-bedrijf.

Wilt u persoonlijk contact?

Bel of mail Mitzy Kieffer van Stichting Cliëntfonds op 06 – 225 84 354 en mitzy.kieffer@sheerenloo.nl.

ANBI

Stichting Cliëntfonds is bij de Belastingdienst geregistreerd als een Algemeen Nut Beogende Instelling (ANBI). Dit betekent dat uw gift fiscaal aftrekbaar is, mits deze aan de voorwaarden voldoet. Ook betekent dit dat Stichting Cliëntfonds geen schenk- of erfbelasting betaalt. Kijk voor meer informatie op www.belastingdienst.nl.



Meer weten over Stichting Cliëntfonds?

Ga hiervoor naar www.sheerenloo.nl/stichting-clientfonds. Hier vindt u ook het jaarverslag van Stichting Cliëntfonds. Wilt u het jaarverslag toegestuurd krijgen of wilt u zich aanmelden voor de digitale nieuwsbrief van Stichting Cliëntfonds? - Mail hiervoor naar mitzy.kieffer@sheerenloo.nl.

's Heeren Loo

's Heeren Loo helpt mensen met een lichte tot ernstige verstandelijke beperking of andere beperkingen. Van jong tot oud, in bijna heel Nederland. We helpen hen het beste antwoord te vinden op de grote en kleine vragen die voor hen belangrijk zijn. Met lichte zorg waar het kan, en (tijdelijk) intensieve zorg als het nodig is. Dichtbij, bij voorkeur bij mensen thuis en altijd samen met familie en verwijzers. Met meer dan 125 jaar aan kennis en ervaring uit de praktijk en uit ons wetenschappelijke onderzoek zijn we bovendien een waardevolle gesprekspartner voor iedereen die werkt met mensen met een beperking. Zo helpen we cliënten én verwijzers verder.



's Heeren Loo